

## ΟΡΓΑΝΩΤΙΚΗ ΕΠΙΤΡΟΠΗ

**Πρόεδροι:** Γαλλή-Τσινοπούλου Ασημίνα  
Ευαγγελίου Αθανάσιος

**Μέλη:** Γκίζα Στυλιανή  
Κλεισαρχάκη Αγγελική  
Κοτανίδου Ελένη  
Κύργιος Ιωάννης  
Λίτου Ελένη  
Μουζάκη Κωνσταντίνα  
Παπαδοπούλου Αναστασία  
Σέρμπης Αναστάσιος  
Στεργίδου Δώρα  
Στογιάννη Θεοδώρα

## ΕΠΙΚΟΙΝΩΝΙΑ

Δ' Παιδιατρική Κλινική Α.Π.Θ., Γ.Ν. Παπαγεωργίου  
Περιφερειακή Οδός Νέας Ευκαρπίας,  
56403 Θεσσαλονίκη,  
Τηλ/φαξ: 2310 991 537  
✉ [gallitsin@gmail.com](mailto:gallitsin@gmail.com)  
✉ [thstoyianni@yahoo.gr](mailto:thstoyianni@yahoo.gr)

## ΚΕΝΤΡΟ ΔΙΑΔΟΣΗΣ ΕΡΕΥΝΗΤΙΚΩΝ ΑΠΟΤΕΛΕΣΜΑΤΩΝ Α.Π.Θ.



Ιατρικό Τμήμα  
Σχολής Επιστημών  
Υγείας Α.Π.Θ.



Δ' Παιδιατρική  
Κλινική Α.Π.Θ.

# 7<sup>η</sup> ΗΜΕΡΙΔΑ ΓΙΑ ΤΗΝ ΕΦΗΒΕΙΑ

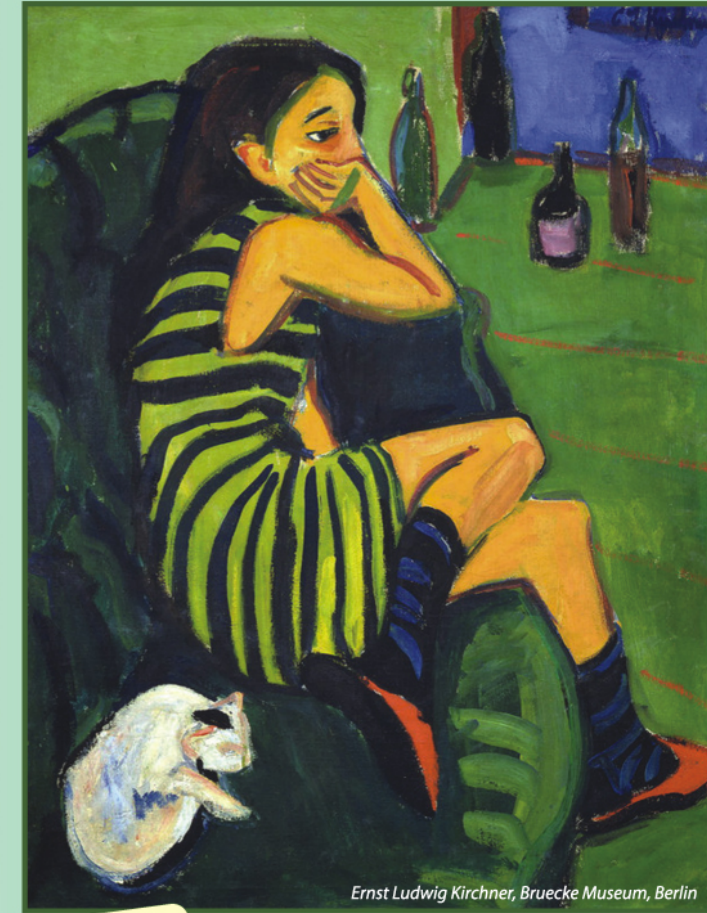

Ernst Ludwig Kirchner, Bruecke Museum, Berlin

Χορηγούνται  
Μόρια Συνεχιζόμενης  
Ιατρικής Εκπαίδευσης  
(C.M.E. credits)  
Πανελληνίως  
Ιατρικός Σύλλογος

Οργάνωση

✓ Πρόγραμμα Μεταπτυχιακών Σπουδών  
Ιατρικού Τμήματος Σχολής Επιστημών Υγείας Α.Π.Θ.  
"Ιατρική Ερευνητική Μεθοδολογία"  
✓ Δ' Παιδιατρική Κλινική Α.Π.Θ.

Υπό την αιγίδα των:

- Ιατρικού Τμήματος Σχολής Επιστημών Υγείας Α.Π.Θ
- Ελληνικής Εταιρείας Εφηβικής Ιατρικής
- Παιδιατρικής Εταιρείας Βορείου Ελλάδος
- Ελληνικής Εταιρείας HPV

Σάββατο 10 Δεκεμβρίου 2016

8:30-14:00 Αμφιθέατρο Κέντρου Διάδοσης Ερευνητικών  
Αποτελεσμάτων Α.Π.Θ.

Είσοδος ελεύθερη